Alūksnes lauku partnerība

LEADER PROJEKTU SAGATAVOŠANA 10.KĀRTAS IETVAROS

SANTA HARJO-OZOLIŅA
VALDES PRIEKŠSĒDĒTĀJA

Biedrība «Alūksnes lauku partnerība»

Mērķis - veicināt teritorijas ilgtspējīgu attīstību un uzlabot iedzīvotāju dzīves kvalitāti.

Uzdevumi:

- izmantojot sabiedrības līdzdalības principus, **izstrādāt un īstenot stratēģiju** ilgtspējīgai attīstībai;
- veicināt iedzīvotāju un vietējo kopienu **iniciatīvu**, kas vērsta uz **dzīves kvalitātes** uzlabošanos un vides attīstību;
- **koordinēt un piesaistīt** finansiālos, materiālos un cita veida **resursus** Partnerības mērķu sasniegšanai.

Alūksnes lauku partnerība

Valde

Santa Harjo-Ozoliņa

Valdes priekšsēdētāja

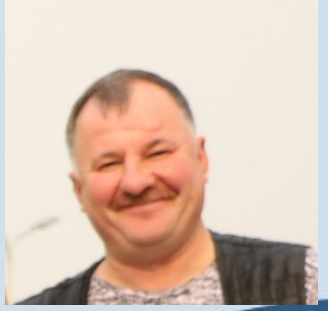

Guntars Sniedzāns

ZS «Klajalkšņi»

Inga Sedleniece

Valdes priekšsēdētāja pirmā vietniece

Dace Sniķere Kļitko

SIA «Sniķere un Kļitko»

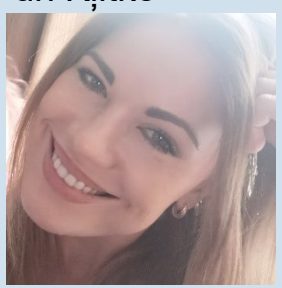

Sarmīte Svilāne

Valdes priekšsēdētāja otrā vietniece

Marina Ramane

B-ba «Alsviķu pagasta attīstībai un labklājībai»

Astrīda Harju

Smiltenes novada pašvaldība

Daiga Bojāre

B-ba «Apes jauniešu klubs «Sliedes»»

Druvis Tomsons

Alūksnes novada pašvaldība

Aivars Fomins

Alūksnes lauku partnerība

SVVA projektu daļa

Tiks ievēlēta no Valdes locekļiem pēc 20.12.2022.

Alūksnes lauku partnerība

Birojs+

Santa Harjo-Ozoliņa

Administratīvā vadītāja

Inga Sedleniece

Administratīvā vadītāja asistente

Žanna Heidemane

Projektu vadītāja

Indra Levane

Projektu vadītāja

Inga Zeltiņa

Grāmatvede

Alūksnes lauku partnerība

Ko nozīmē LEADER?

- LEADER franču valodā nozīmē – saistītas darbības lauku ekonomikas attīstībai.

- **LEADER vīzija** – ar dzīvi apmierināts cilvēks laukos, kas spēj realizēt savas ekonomiskās un sociālās vajadzības pēc iespējas tuvāk dzīvesvietai.

Alūksnes lauku partnerība

LEADER vietējās attīstības principi

Konkrēta teritorija

No apakšas uz augšu

Publiskā un privātā partnerība

Jauninājumi

Integrācija

Tīklošanās

Sadarbība

Alūksnes lauku partnerība

Alūksnes lauku partnerība

NACIONĀLAIS ATTĪSTĪBAS PLĀNS 2020

EIROPAS SAVIENĪBA
EIROPA INVESTĒ LAUKU APVIDOS
Eiropas Lauksaimniecības fonds lauku attīstībai

Atbalsta Zemkopības ministrija un Lauku atbalsta dienests

Alūksnes lauku partnerības teritorijas attīstības stratēģijas 2015.-2020.gadam vīzija:

*Alūksnes lauku partnerības teritorija attīstās, balstoties uz **VIETĒJIEM RESURSIEM** un **VĒRTĪBĀM**, veidojot, **INOVATĪVUS RISINĀJUMUS**, kas nodrošina teritorijas **KONKURĒTSPĒJĪGO PRIEKŠROCĪBU** izmantošanu*

ALP Stratēģijas 2015.-2020.gadam īstenošanai ir pieejami **2 104 350,87 €**

SM3 – 1 312 319,17 EUR
UZ VIETĒJIEM RESURSIEM UN KONKURĒTSPĒJĪGĀM PRIEKŠROCĪBĀM BALSTĪTA EKONOMIKA

- **271 299,69 €** R3.1. Uz vietējiem resursiem balstītas
  attīstīšana
- **407 577,12 €** R3.2. Papildinošu un nozīmīgu tūrisma
  pakalpojumu un produktu veidošana un esošo kva
  uzlabošana
- **56 921,54 €** R3.3. Vietējo lauksaimniecības produkt
  pārstrādes attīstīšana
- **347 526,33 €** R3.4. Iedzīvotājiem/ nozarēm nepieci
  pakalpojumu veidošana un attīstīšana
- **25 137,54 €** R3.5. Vietējo produktu realizācijas uzlab
  mūsdienīgas vides veidošana
- **203 856,95 €** R3.6. Uz vietējiem resursiem un pieprasījumu
  balstītas ražošanas vai pakalpojumu attīstīšana

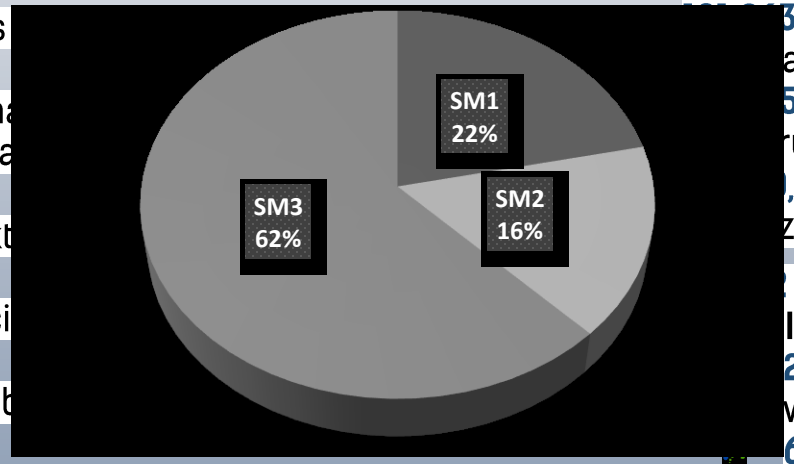

SM1 – 455 139,12 EUR
UZ VIETĒJĀM VĒRTĪBĀM BALSTĪTA KULTŪRA, SPORTS UN CITS BRĪVAIS LAIKS

- **3,83 €** R1.2. Tautas sporta un nozīmīgu sporta tradīciju
  ana
- **5,29 €** R1.3. Citas nelielas sabiedrībai nozīmīgas aktivitāšu
  ruktūras, pakalpojumu attīstīšana
- **,00 €** R1.4. Sabiedrībai nozīmīgas aktivitāšu
  zēšanas infrastruktūras un pakalpojumu attīstīšana

– 336 892,58 EUR
IEDRĪBAI NOZĪMĪGA DZĪVES VIDE

- **225 350,36 €** R2.1. Sabiedrībai nozīmīgu teritoriju
  veidošana un sakārtošana
- **61 542,22 €** R2.2. Publiski pieejama un sabiedrībai
  nozīmīga kultūras mantojuma saglabāšana
- **15 000,00 €** R2.3. Vaidavas dabas takas labiekārtošana
- **35 000,00 €** R2.4. Apes motosporta tradīciju godināšana
  un Apes mototrases labiekārtošana

Adrese: Dārza iela 8a, Alūksne, Alūksnes novads, LV-4301, Latvija; tālrunis: +371 29422952; e-pasts: partneriba@aluksne.lv
www.aluksnespartneriba.lv facebook.com/aluksnespartneriba

ATKLĀTA PROJEKTU IESNIEGUMU KONKURSA 10.KĀRTA

Alūksnes lauku partnerība

Izmantojot LEADER pieeju, atbalstāma **aktivitāte «Vietas potenciāla attīstības iniciatīvas»**

Aktivitātes mērķis ir veicināt sabiedrības iesaistīšanos vietējā dabas, fiziskā, sociālā un cilvēku kapitāla stiprināšanas un kultūras kapitāla stratēģiskas un ilgtspējīgas izmantošanas un attīstības iniciatīvās, tā palielinot lauku iedzīvotāju drošumspēju, kā arī vietas potenciālu un pievilcību, kas var kļūt par priekšnosacījumu jaunu integrētu tūrisma, kultūras, veselības un citu saistītu pakalpojumu un produktu piedāvājumam.

Alūksnes lauku partnerība

Nosacījumi:

- Pašvaldība **nevar īstenot projektu pilsētā**, kas ir republikas nozīmes pilsēta vai **reģionālā nozīmes attīstības centrs**
- Pasākuma īstenošanas vieta ir SVVA stratēģijas īstenošanas teritorija
- Vietējā rīcības grupa SVVA stratēģijā var samazināt gan atbalsta apmēru, gan atbalsta intensitāti

Alūksnes lauku partnerība

Kopējais kārtas finansējums 60 000,00 €

SM1
UZ VIETĒJĀM VĒRTĪBĀM BALSTĪTA KULTŪRA, SPORTS UN CITS BRĪVAIS LAIKS

60 000,00 € R1.4. Sabiedrībai nozīmīgas aktivitāšu organizēšanas infrastruktūras un pakalpojumu attīstīšana

Alūksnes lauku partnerība

SM1 Rīcība R1.4.

- Maksimālā attiecināmo izmaksu summa vienam projektam: **20 000,00 €**
  Maksimālā atbalsta intensitāte: **90%**

Iespējamie risinājumi:

- Sabiedrībai nozīmīgas sporta infrastruktūras izveide vai uzlabošana un aprīkojuma iegāde;
- Sabiedrībai nozīmīgu sporta aktivitāšu dažādošanai nepieciešamā aprīkojuma iegāde;
- Jaunu un līdz šim nebijušu sporta veidu attīstība;
- Aktīva brīvā laika pavadīšanas vietu izveide vai uzlabošana;

Alūksnes lauku partnerība

Iespējamie risinājumi

- Nodarbību un apmācību vietu izveide vai uzlabošana, vai nepieciešamā aprīkojuma iegāde;
- Saietu telpu izveide vai uzlabošana, vai aprīkošana;
- Izglītības iestāžu publiski pieejamas un sabiedriskām aktivitātēm nepieciešamas
- infrastruktūras sakārtošana;
- Sabiedrisko aktivitāšu organizēšanai nepieciešamā aprīkojuma iegāde;
- Biedrību vai nodibinājumu organizētas mācības, ja piedalās vismaz pieci dalībnieki;

Alūksnes lauku partnerība

Iespējamie risinājumi (II)

- Amatierkolektīvu darbībai nepieciešamā nodrošinājuma iegāde;
- Kultūras iestāžu sabiedrisko aktivitāšu dažādošanai nepieciešamā aprīkojuma iegāde;
- Teritorijai nozīmīgu kultūras pasākumu organizēšanai nepieciešamā nodrošinājuma
- iegāde.

Alūksnes lauku partnerība

Papildus informācija, kas sniedzama saskaņā ar ALP Stratēģiju 2015.–2020.gadam

- Projekta īstenošanas vietas fotofiksācijas;
- Dokumenti, kas pamato iedzīvotāju pieprasījumu pēc konkrētajām aktivitātēm vai sporta veida nozīmīgumu pamatojošie dokumenti;
- Projekta rezultātu uzturēšanas plāns;
- Aktivitāšu plāns;
- Informāciju, kas pamato, ka projekta īstenošana veicinās Horizontālās prioritātes sasniegšanu, izdalot atsevišķi katru prioritāti, ja projekts veicina vairāku Horizontālo prioritāšu sasniegšanu.

Dod punktus par Speciālajiem kritērijiem. **Nav obligāti.** Tiek ņemti vērā vērtējot Kvalitātes kritērijus.

Alūksnes lauku partnerība

Rīcībai noteiktie sasniedzamie Rezultātu rādītāji

Projekta īstenošanas rezultātā ir jāsasniedz vismaz viens rīcības Rezultāta rādītājs

- Uzlabota sabiedrībai nozīmīga aktivitāšu organizēšanas infrastruktūra;
- Izveidota aktivitāšu organizēšanas vieta;
- Iegādāts aktivitātēm nepieciešamais aprīkojums;
- Izveidota vai uzlabota aktīvā brīvā laika organizēšanas vieta;
- Attīstīti nepieciešamie resursi nodarbību/ apmācību nodrošināšanai;
- Izveidota vai uzlabota saietu vieta;

Alūksnes lauku partnerība

Rīcībai noteiktie sasniedzamie Rezultātu rādītāji (II)

- Realizēts apmācību projekts NVO jomā iesaistīto iedzīvotāju kapacitātes celšanai;
- Pilnveidots amatierkolektīvu nodrošinājums;
- Uzlabots kultūras iestādes sniegtais pakalpojums;
- Iegādāts kultūras aktivitātēm nepieciešamais aprīkojums;
- Uzlaboti nozīmīga kultūras pasākuma organizēšanai nepieciešamie resursi.

Norādām Projekta iesnieguma sadaļā *Atbilstošie VRG sasniedzamie rādītāji* atbilstoši savai situācijai.

Alūksnes lauku partnerība

Atbalsta pretendenti

- Juridiska persona (tostarp vietējā pašvaldība, biedrība un nodibinājums) vai fiziska persona, kas īstenos sabiedriska labuma projektu*.

*Sabiedriskā labuma projekts – projekts, kuru īsteno aktivitātē «Vietas potenciāla attīstības iniciatīvas», kurā plānotajam mērķim nav komerciāla rakstura, par kura rezultātu netiek prasīta samaksa un kurš ir publiski pieejams**.*

*13.10.2015. MK noteikumi Nr.590, 8.5.apakšpunkts
**13.10.2015. MK noteikumi Nr.590, 6.3.apakšpunkts

Alūksnes lauku partnerība

LEADER
Projekta iesnieguma sagatavošana un iesniegšana

Alūksnes lauku partnerība

Noderīga informācija – ALP mājas lapā www.aluksnespartneriba.lv sadaļa LEADER

Alūksnes lauku partnerība

LĪDZ ŠIM ĪSTENOTIE LEADER PROJEKTI
Bānīša zemes 6 VELO MARŠRUTI
Atklātā projektu iesniegumu konkursa 9.kārta UZŅĒMĒJIEM un DZĪVESVIDEI
Atklātā projektu iesniegumu konkursa 10.kārta AKTIVITATĒM

JAUNUMI | Par mums | Sadarbības projekti | Stratēģija | LEADER | Informatīvā lapa | Kontakti | Publicitāte | Iepirkumi

Atklātā projektu iesniegumu konkursa 9.kārta un 10.kārta

Alūksnes lauku partnerība ar Eiropas Lauksaimniecības fonda lauku attīstībai (ELFLA) atbalstu **īsteno „Alūksnes lauku partnerības teritorijas attīstības stratēģiju 2015.-2020.gadam"** Lauku attīstības programmas 2014.-2020.gadam 19.2 apakšpasākuma „Darbību īstenošana saskaņā ar sabiedrības virzītas vietējās attīstības (SVVA) stratēģiju" ietvaros.

9.KĀRTA

- Projektu iesniegumu pieņemšana **no 2022.gada 20.novembra līdz 2022.gada 20.decembrim.**
- Kārtas kopējais publiskais finansējums **253 856,95 EUR**.

Stratēģiskā mērķa **SM2 "Sabiedrībai nozīmīga dzīves vide"** sasniegšanai izsludināta STRATĒĢISKO projektu iesniegumu pieņemšana divās rīcībās:

- **R2.3. "Vaidavas dabas takas labiekārtošana"** ar publisko finansējumu 15 000,00 EUR;
- **R2.4. "Apes motosporta tradīciju godināšana un Apes mototrases labiekārtošana"** ar publisko finansējumu 35 000,00 EUR.

10.KĀRTA

Alūksnes lauku partnerība

Projekta iesnieguma sagatavošana un iesniegšana

- Projekta iesniegumu iesniedz **TIKAI** LAD Elektroniskās pieteikšanās sistēmā (EPS).
- Nosacījumi noteikti MK noteikumos Nr.590 un MK noteikumos Nr.598
- LAD mājaslapā pie *pasākuma 19.2. sadaļā «Rokasgrāmatas»* ir atrodama **noderīga informācija** projekta iesnieguma aizpildīšanai

Alūksnes lauku partnerība

LEADER
Projekta iesnieguma vērtēšana Alūksnes lauku partnerībā atbilstoši kritērijiem

Alūksnes lauku partnerība

PROJEKTA ATBILSTĪBA LAP APAKŠPASĀKUMA MĒRĶIM UN ALP STRATĒĢIJAI (Projekts, kas pēc kritērija 1.4.1 un 1.4.2 tiek atzīts par Stratēģijai neatbilstošu, tālāk netiek vērtēts)			
1.4.1	Projekts un tā mērķis atbilst LAP apakšpasākuma mērķim un ALP Stratēģijas SM1.	A., B., C., D.	Atbilst vai neatbilst
1.4.2	Projektā paredzētie resursi ir atbilstoši mērķa sasniegšanai.	B., C., D	Atbilst vai neatbilst

Alūksnes lauku partnerība

KVALITĀTES KRITĒRIJI			
1.4.3	Ir pamatota projekta ilgtspējas nodrošināšana.	A., B., C., D.	4 punkti
1.4.4	Projekts attīsta sabiedrisko aktivitāšu dažādošanai nepieciešamos resursus.	A., B., C., D.	4 punkti
1.4.5	Projekta īstenošanas vieta.	A., B.	2 punkti
1.4.6	Projekta īstenošanas un uzturēšanas risku novērtējums.	B., D.	2 punkti

Alūksnes lauku partnerība

SPECIĀLIE KRITĒRIJI			
1.4.7	Projekta iesniegumam ir pievienotas projekta īstenošanas vietas foto fiksācijas.	B., D.	0.5 punkti
1.4.8	Projekta iesniegumam ir pievienots(-i) dokuments(-i), kas pamato iedzīvotāju pieprasījumu konkrētām sabiedriskām aktivitātēm.	B., D.	1 punkts
1.4.9	Projekta rezultātu uzturēšanas plāns, kurā atspoguļota projekta rezultātu uzturēšana visā uzraudzības periodā.	C.	1 punkts
1.4.10	Projekta iesniegumam pievienots Aktivitāšu plāns vismaz pirmajam kalendārajam gadam pēc projekta īstenošanas.	B., D.	1 punkts
1.4.11	Projektā plānotas investīcijas ar zemāku īstenošanas risku.	B., C., D.	2 punkti
		Minimālais iegūstamo punktu skaits – 12 punkti	

Alūksnes lauku partnerība

KVALITĀTES KRITĒRIJI PAR HORIZONTĀLAJĀM PRIORITĀTĒM (Kritērijs dod papildu punktus un to piemēro, ja Kvalitātes kritērijā 1.4.3 ir iegūti 4 punkti)			
1.4.12	Horizontālā prioritāte “Rekreācija un ilgtspējīgs tūrisms”. (Attīstīta infrastruktūra/produkts, kuru paredzēts izmantot arī vietējā tūrisma piedāvājumā)	B., D.	5 punkti
1.4.13	Horizontālā prioritāte “Kultūra un radošās industrijas”. (Attīstīta tāda nozare, ar kuru iespējams organizēt vietējā, nacionālā un pat starptautiska mēroga pasākumus, kas attīsta tūrisma piedāvājumu teritorijā. Attīstīta kāda radošo industriju nozare ar mērķi saglabāt amatu prasmes un veicināt to nodošanu nākamajām paaudzēm)	B., D.	5 punkti

Alūksnes lauku partnerība

Projekta vērtēšanas kārtība (JAUNUMS)

- Biedrība "Alūksnes lauku partnerība" projektu iesniegumu vērtēšanu veiks pamatojoties uz **projekta iesniegšanas brīdī iesniegto informāciju un dokumentiem**. Citi papildus iesniegtie dokumenti pēc projektu iesniegumu iesniegšanas termiņa beigām NETIKS IZMANTOTI vērtējumā par projekta iesnieguma atbilstību vietējās attīstības stratēģijas rīcības plānā iekļautajai rīcībai un lēmuma pieņemšanā par projekta iesnieguma atbilstību vietējās attīstības stratēģijas rīcības plānā iekļautajai rīcībai.

Alūksnes lauku partnerība

Citi LEADER
Projekta iesnieguma sagatavošanas/ īstenošanas nosacījumi

Alūksnes lauku partnerība

Cenu salīdzināšana*

Projektā paredzētās tehnikas, iekārtu, aprīkojuma, darba instrumentu, informācijas tehnoloģiju, programmnodrošinājuma, būvmateriālu iegādei, pakalpojumiem, būvniecībai vai būves pārbūvei, kā arī vispārējām izmaksām, ja tās ir **lielākas par 1000 euro**, izvēlas visizdevīgāko piedāvājumu, kura noteikšanā viens no kritērijiem ir zemākā cena. To apliecina ar **vismaz divu derīgu piedāvājumu** salīdzināšanu konkrētai iegādei neatkarīgi no iepirkuma procedūras veida

*30.09.2014. MK noteikumi Nr.598, 6.5.3.apakšpunkts

Alūksnes lauku partnerība

Cenu salīdzināšana (II)

Iepirkumus veicam, saskaņā ar 28.02.2017. MK noteikumiem Nr.104 «Noteikumi par iepirkuma procedūru un tās piemērošanas kārtību pasūtītāja finansētiem projektiem»

Finansējuma saņēmējs **AUTOMĀTISKI** (**ieliekot ķeksi EPS veidlapā**) apliecina, ka finansējuma saņēmējs un tā izraudzītais piegādātājs neatrodas interešu konfliktā šo noteikumu 13.punkta izpratnē.

Alūksnes lauku partnerība

Projekta īstenošanas nosacījumi

- Atbalsta pretendents **ir tiesīgs** uzsākt projekta īstenošanu pēc tam kad, ALP projektu ir iesniegusi LAD, uzņemoties **pilnu finanšu risku***.

- Projekta īstenošanas laikā atbalsta saņēmējs publisko finansējumu saņem ne vairāk kā **5 daļās.** Biedrības/ nodibinājumi/ reliģiskas organizācijas var **3 reizes** pieprasīt priekšapmaksu**.
  *(Jāņem vērā projekta īstenošanas **termiņš!!!**)*

*30.09.2014. MK noteikumi Nr.598, 26.punkts
**30.09.2014. MK noteikumi Nr.598, 45. un 55.1.punkts

Alūksnes lauku partnerība

Uzraudzības laiks*

- Visiem projektiem **5 gadi** (izņemot mācību projektus, kurus īsteno biedrības un nodibinājumi)

**Projekta uzraudzības laikā atbalsta saņēmējs projektā par publiskā finansējuma līdzekļiem iegūtos pamatlīdzekļus:

- izmanto **tikai** projektā **paredzētajām aktivitātēm**;
- **neatsavina** vai **nepatapina**
- **Neizīrē vai neiznomā,** ja vien tas nav paredzēts saskaņā ar pasākuma un projekta atbalstāmajām aktivitātēm un tā dēļ nemainās projekta mērķis.

*13.10.2015. MK noteikumi Nr.590, 55.punkts

** 30.09.2014. MK noteikumi Nr.598, 64.1, 64.2. un 64.3.apakšpunkts

Alūksnes lauku partnerība

Citi nosacījumi

- Pēc projekta īstenošanas **sasniedz** ALP Stratēģijas 2015.-2020.gadam **rādītājus**, kas atbilst projekta mērķim.
- ALP Lēmumā tiek ietvertas darbības, par kurām ir iegūti punkti, bet kuras veiks projekta īstenošanas vai uzraudzības laikā.

Alūksnes lauku partnerība

INFORMĀCIJAI

Šis ir Publisks finansējums un pieprasa publisku savu projektu rezultātu atrādīšanu, un saistībā ar šo ALP jūs var:

- Uzaicināt filmēties video priekš TV vai publicēšanas sociālos resursos;
- Aicināt iesniegt kvalitatīvas fotogrāfijas par projekta rezultātiem vai atļaut nofotografēt projekta rezultātus;
- Pieteikt jūsu projektu konkursam «Dižprojekts» vai «Sējējs», vai kādam citam konkursam;
- Veidot bukletus, brošūras, informācijas stendus, avīžu slejas, avīžu pielikumus, u.c. publicitātes materiālus.

Esiet gatavi iesaistīties šajā procesā!

Paldies tiem, kas vienmēr ir bijuši atsaucīgi un veltījuši savu laiku, lai palīdzētu šajos procesos!

Alūksnes lauku partnerība

Līdz šim īstenotie LEADER projekti

Alūksnes lauku partnerība

Sports
YUASA
MOTUL
Red Bull
RIGA GOLD

Mēs – Alūksnes ezera bērni

Īstenošanas vieta: Alūksne, Alūksnes novads

Projekta ietvaros: ieģādāts ūdens motosporta nodarbībām nepieciešamai tehniskais aprīkojums – saliekamo pontonu sistēma, bojas, glābšanas vestes, aizsargķiveres.

Šķeļam viļņus Alūksnes ezerā

Īstenošanas vieta: Alūksne, Alūksnes novads

Projekta ietvaros: iegādāts aprīkojums – GPS datu raidītājs ar datu vākšanu Aim MyChron 5 2T, drons, portatīvais dators datu savākšanai un apstrādei, pilotu kombinezonu komplekts, iekaramie svari, gumijas laiva un piekaramais laivas dzinējs, piekabe laivu transportēšanai, zemūdens niršanas aprīkojums, vizualizācijas materiālu komplekts un rokas instrumentu un tehnisko iekārtu komplekts.

Malienā sporto ikviens

Īstenošanas vieta: Brenci, Malienas pagasts, Alūksnes novads

Projekta ietvaros: iegādāts sporta aprīkojums – futbola vārtu komplekts, volejbola aprīkojums, vingrošanas komplekts un trīs āra trenažieri, kas novietots Malienas pamatskolas sporta laukuma teritorijā, tādejādi pilnveidojot pieejamo sporta infrastruktūru.

Hokeja laukuma bortu un apgaismojuma izveide Trapenē

Īstenošanas vieta: Trapene, Trapenes pagasts, Apes novads

Projekta ietvaros: esošajam laukumam pie Trapenes sporta zāles izveidoti un uzstādīti āra hokeja laukuma borti, kā arī izbūvēts hokeja laukuma apgaismojums.

Hokeja ekipējuma iegāde sabiedrībai nozīmīgu sporta tradīciju attīstīšanai Trapenē

Īstenošanas vieta: Trapene, Trapenes pagasts, Apes novads

Projekta ietvaros: esošajam laukumam pie Trapenes sporta zāles izveidoti un uzstādīti āra hokeja laukuma borti, kā arī izbūvēts hokeja laukuma apgaismojums.

Brīvdabas daudzfunkcionāla sporta laukuma izveide Apē

Īstenošanas vieta: Ape, Apes novads

Projekta ietvaros: biedrība "vecajā" Apes pilsētas sporta laukumā, kuram blakus atrodas, LEADER projektu ietvaros izveidotie, BMX trase un āra trenažieru laukums, izveidoja divus pludmales volejbola laukumus.

Disku golfs Mežiniekos

Īstenošanas vieta: ZSC «Mežinieki», Jaunalūksnes pagasts, Alūksnes novads

Projekta ietvaros: izveidota disku golfa trase ziemas sporta centrā “Mežinieki”. Trasē uzstādīti 9 grozi un starta laukumi.

Jaunu orientēšanās sporta veidu popularizēšana un ieviešana novadā

Īstenošanas vieta: Alsviķu pagasts, Alūksnes novads

Projekta ietvaros: biedrība iegādājās – 30 elektronisko kontrolpunktu staciju komplektus, 20 laika fiksēšanas bezkontakta elektroniskos čipus sacensību dalībniekiem, iekārtas rezultātu apstrādei apvidū, distanču sagatavošanai un karšu drukai, distanču veidošanas programmatūru, kā arī sacensību vietu iekārtošanas aprīkojumu – 1 telti, 6 karogus, 1 kontrolpunkta prizmu sacensību reklāmas vajadzībām.

Inventāra un aprīkojuma iegāde tautas sporta tradīciju attīstībai Ilzenē

Īstenošanas vieta: Jaunzemi, Ilzenes pagasts, Alūksnes novads

Projekta ietvaros: iegādāti divi strāvas ģeneratori, portatīvais dators, 10 Kenwood TK 3501T rācijas, 3 pārvietojamas nojumes, divi galvas mikrofoni un 4 akustiskie mikrofoni.

Elektroniskās laika uzskates sistēmas iegāde un programmatūra tautas sporta tradīciju tālākai attīstībai Ilzenes pagastā Alūksnes novadā.

Īstenošanas vieta: Jaunzemi, Ilzenes pagasts, Alūksnes novads

Projekta ietvaros: iegādāta bezkontakta laika uzskaites sistēma SPORTident AIR+ ar 10 bezkontakta atzīmēšanās stacijām un 180 atzīmēšanās kartītēm.

Sportosim kopā ar prieku!

Īstenošanas vieta: Anna, Annas pagasts, Alūksnes novads

Projekta ietvaros: atjaunota trenažieru zāle Annas sporta centrā; aprīkota ar 4 trenažieriem un papildus aprīkojumu – novusa galdu, tenisa galdu; iegādāts daudzfunkcionāls spēļu galds ar 13 spēļu virsmām.

Jaunas iespējas brīvā laika pavadīšanai Kalncempjos

Īstenošanas vieta: Kalncempji, Kalncempju pagasts, Alūksnes novads

Projekta ietvaros: uzstādīti 3 āra trenažieri laukumā pie Kalncempju Sabiedriskā centra. Kalncempju Sabiedriskajam centram iegādāts papildus aprīkojums sporta aktivitāšu nodrošināšanai – novusa un tenisa galds.

Sporta infrastruktūras uzlabošana Mālupes sporta zāles ēkā

Īstenošanas vieta: Mālupe, Mālupes pagasts, Alūksnes novads

Projekta ietvaros: Mālupes sporta zālei ir uzbūvēta piebūve ar vējtveri, sanitāro mezgglu, divām garderobēm, divām dušas telpām un sporta inventāra noliktavu.

Smagatlētikas sporta kluba EVOLVE pilnveidošana

Īstenošanas vieta: Alūksne, Alūksnes novads

Projekta ietvaros: biedrība iegādājās treniņiem nepieciešamo aprīkojumu – trenažieru un fitnesa aprīkojumu, stieni, zviedru sienu, ritenbraukšanas trenažieri, līdzsvara platformu, medicīniskos svarus, datoru, projektoru un ekrānu u.c. un ierīkoja āra treniņu laukumu. Sporta kluba brīvā apmeklējuma nodrošināšanai tika iegādāta bezvadu slēdzene un videonovērošanas sistēma.

Cīņa ir māksla

Īstenošanas vieta: Alūksne, Alūksnes novads

Projekta ietvaros: biedrība iegādājās džudo sacensībām, treniņnometnēm un nodarbībām nepieciešamo aprīkojumu – cīņas zonu laukumus (tatami) un tērpu komplektus (kimono).

Novusa, galda tenisa un cita inventāra iegāde tautas sporta attīstībai un sacensību organizēšanai Apes novadā

Īstenošanas vieta: Ape, Apes novads

Projekta ietvaros: iegādāti 10 novusa inventāra komplekti, 7 galda tenisa inventāra komplekti, 63 norobežojošās barjeras galda tenisam, apbalvošanas pjedestāls un 10 sporta apģērba komplekti ar īpašo Apes novada simboliku.

Mazās pilsētas – Lielais sports!

Īstenošanas vieta: Ape, Apes novads

Projekta ietvaros: biedrība “Motoklubs Ape” ir veikusi Apes mototrases tehniskās bāzes vietas izveidi, uzbūvējot ēku 42,3 m2 platībā, saglabājot un uzlabojot esošo blakus ēku.

Kultūra

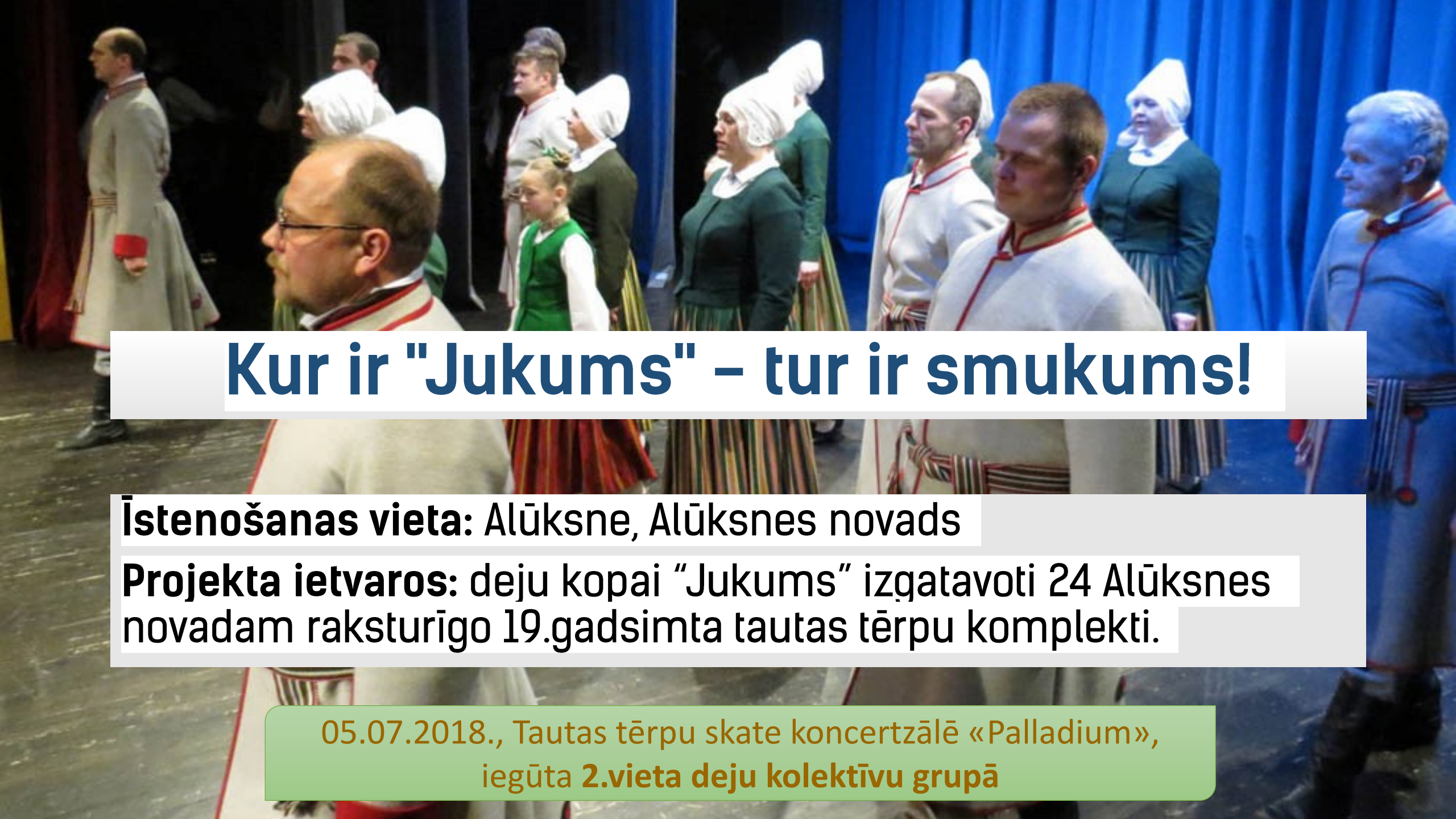

Kur ir "Jukums" – tur ir smukums!

Īstenošanas vieta: Alūksne, Alūksnes novads

Projekta ietvaros: deju kopai “Jukums” izgatavoti 24 Alūksnes novadam raksturīgo 19.gadsimta tautas tērpu komplekti.

05.07.2018., Tautas tērpu skate koncertzālē «Palladium», iegūta **2.vieta deju kolektīvu grupā**

No arheoloģijas līdz etnogrāfijai

Īstenošanas vieta: Alūksne, Alūksnes novads

Projekta ietvaros: deju kopai "Olysta" izgatavoti 12 Alūksnes novadam raksturīgo arheoloģisko tērpu (attiecas uz 12.-13. gadsimtu) un 12 etnogrāfisko tērpu (attiecas uz 18.-19. gadsimtu) komplekti, 24 apavu pāri, kā arī iegādāts tālvadības bezpilota gaisa lidaparāts ar videokameru.

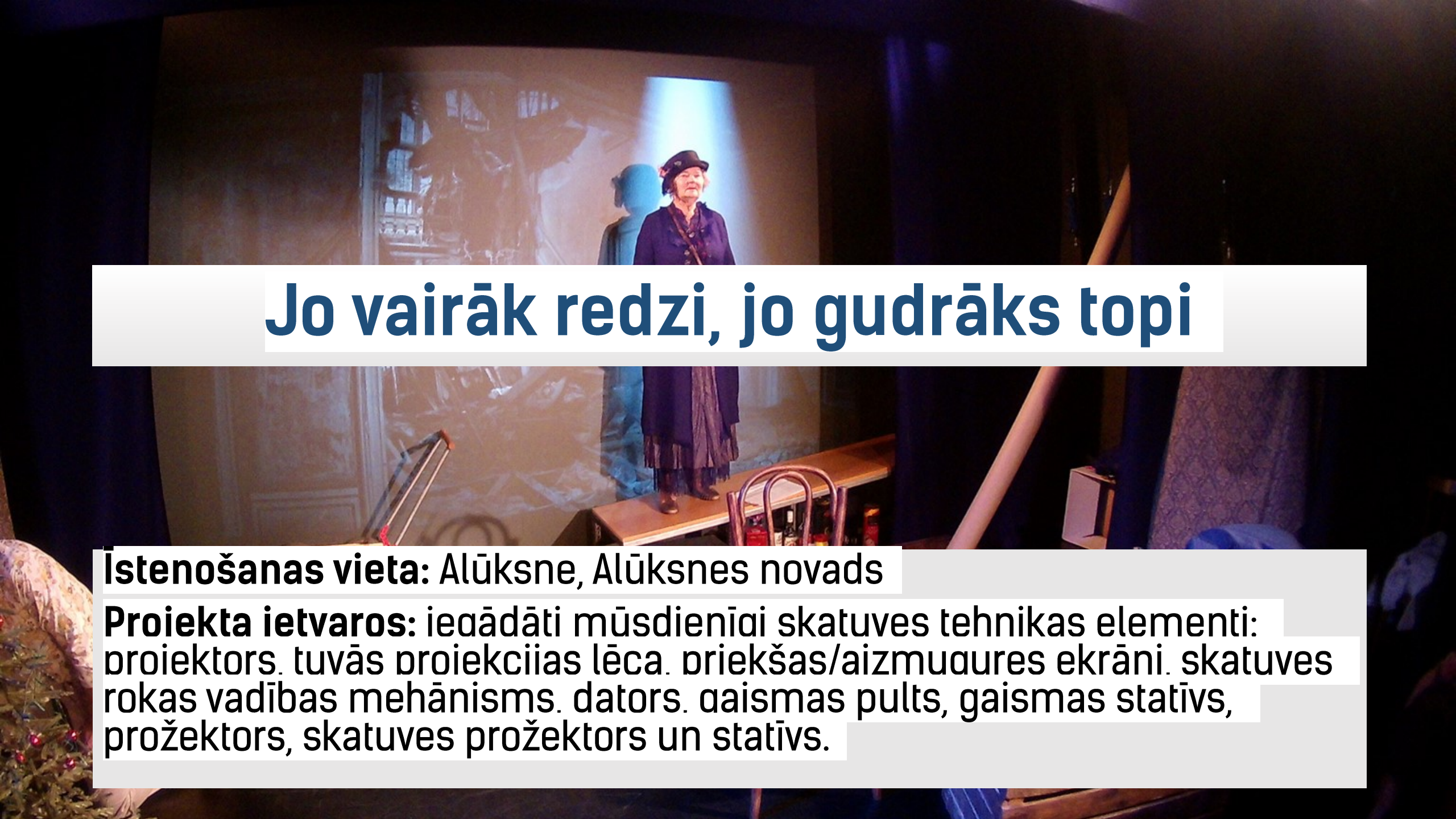

Jo vairāk redzi, jo gudrāks topi

Īstenošanas vieta: Alūksne, Alūksnes novads

Projekta ietvaros: iegādāti mūsdienīgi skatuves tehnikas elementi: projektors, tuvās projekcijas lēca, priekšas/aizmugures ekrāni, skatuves rokas vadības mehānisms, dators, gaismas pults, gaismas statīvs, prožektors, skatuves prožektors un statīvs.

Saule brida rudzu lauku

Īstenošanas vieta: Alsviķi, Alsviķu pagasts, Alūksnes novads

Projekta ietvaros: iegādāti izgatavoti 32 stilizēti lina auduma tērpa komplekti – 16 deju kopai "Jandāls", 10 sieviešu vokālajam ansamblim "Canticum", 6 teātra studijas dalībniekiem. Koncertuzveduma nodrošināšanai iegādāts skaņas aparatūras komplekts – 2 aktīvas PA platjoslas akustiskās sistēmas, 16 kanālu mikšerpults, 4 mikrofoni ar statīviem, 4 kora mikrofoni ar statīviem, elektrības un vadu komplekts, multimediju projektors, iestudēts koncertuzvedums "Saule brida rudzu lauku...".

Sieviešu kora "Trapene" tērpu un apavu iegāde, vienota vizuālā kopskata radīšanai

Īstenošanas vieta: Trapene, Trapenes pagasts, Apes novads

Projekta ietvaros: iegādāti 25 stilizēti lina auduma tērpu komplekti sieviešu kora “Trapene” kolektīvam un 25 sieviešu apavu pāri.

Pededzes kultūras norises jaunā kvalitātē

Īstenošanas vieta: Pededze, Pededzes pagasts, Alūksnes novads

Projekta ietvaros: iegādāta skaņu aparatūra – 2 aktīvās akustiskās sistēmas, 2 zemfrekvences akustiskās sistēmas, mikšerpults ar iebūvētu balss efektu procesoru un video aparatūra – videoprojektors, videokamera. Pilnveidota "Pasaku taka", uzstādīta mājiņa – pasaku namiņš.

Pededzes vēsture vakar un rīt

Īstenošanas vieta: Pededze, Pededzes pagasts, Alūksnes novads

Projekta ietvaros: atjaunots mazās zāles grīdas parketa segums un izveidots antuveni 3x3 metrus liels zīmējums, kurā atspoguļotas Pededzes pagasta robežu izmaiņas laikmetu griežos. Izstāžu rīkošanai iegādātas profesionālas sienas attēlu piekares sistēmas 12 metru garumā un uzstādīts televizors ar SMART TV funkcijām.

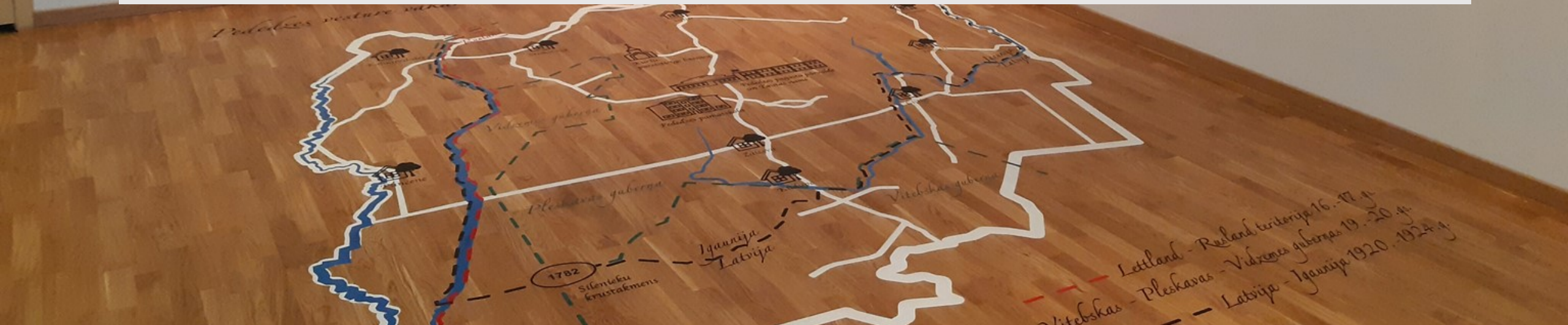

Aprīkojuma iegāde Mārkalnes vokālajam ansamblim

Īstenošanas vieta: Mārkalne, Mārkalnes pagasts, Alūksnes novads

Proiekta ietvaros: Mārkalnes sieviešu vokālā ansambla “AKAVA” darbības nodrošināšanai iegādāts sintezators un 3 mikrofoni ar papildus aprīkojumu.

Apes tautas namam nepieciešamā nodrošinājuma iegāde, novada nozīmīgu kultūras pasākumu organizēšanai, sabiedrības iniciatīvu un tautas mākslas vērtību uzturēšanai un attīstībai

Īstenošanas vieta: Ape, Apes novads

Projekta ietvaros: iegādāts kvalitatīvs un mūsdienīgs multimediju aprīkojums: stacionārs projektors zālei, elektriskais ekrāns ar tālvadību, un zāles aprīkojums: apgaismojumu regulējošas žalūzijas, krēsli un soli.

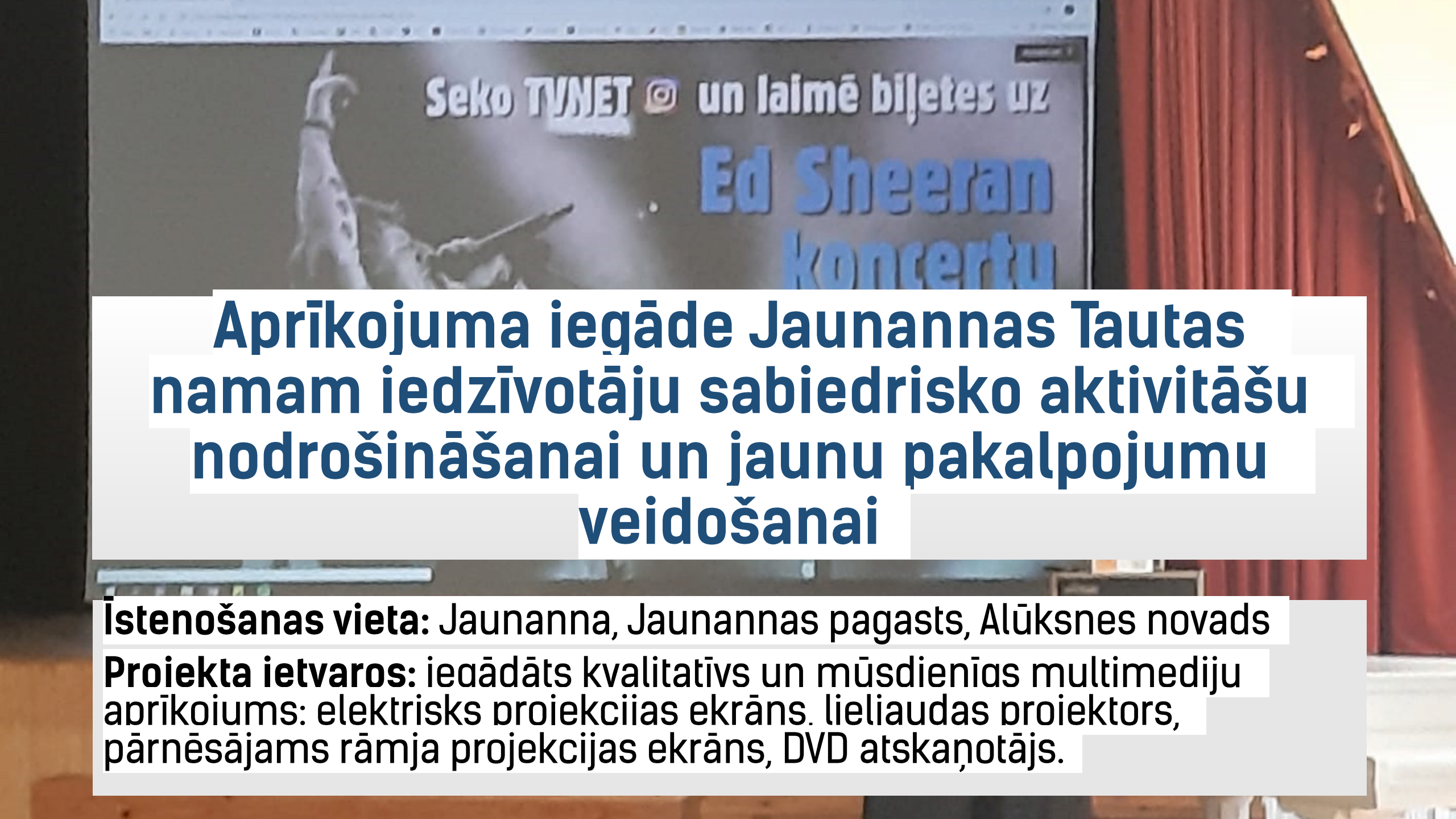

Aprīkojuma iegāde Jaunannas Tautas namam iedzīvotāju sabiedrisko aktivitāšu nodrošināšanai un jaunu pakalpojumu veidošanai

Īstenošanas vieta: Jaunanna, Jaunannas pagasts, Alūksnes novads

Projekta ietvaros: iegādāts kvalitatīvs un mūsdienīgs multimediju aprīkojums: elektrisks projekcijas ekrāns, lieljaudas projektors, pārnēsājams rāmja projekcijas ekrāns, DVD atskaņotājs.

Aktīvās atpūtas vietas "Saidupe" estrādes pārbūve, pasākumu kvalitātes uzlabošanai

Īstenošanas vieta: Liepna, Liepnas pagasts, Alūksnes novads

Projekta ietvaros: Liepnas ciemā pārbūvēta aktīvās atpūtas vietas "Saidupe" estrāde, esošās estrādes ēkas 7,82 m2 vietā izbūvējot 38,01 m2 ēku ar skatuves apgaismojumu, saglabājot esošo terasi.

Saietu vietas

Sabiedrības centrs – ērts un pieejams

Īstenošanas vieta: Alūksne, Alūksnes novads

Projekta ietvaros: veikta daļēja telpu atjaunošana darbojas Alūksnes novada Sabiedrības centra ēkā, sakārtojot 1 stāvā 2 telpas, tualeti un gaiteni. Telpu sakārtošana veikta, ievērojot cilvēku ar kustību traucējumiem pārvietošanās vajadzības.

Mārkalnes iedzīvotāju interešu telpas iekārtošana

Īstenošanas vieta: Mārkalne, Mārkalnes pagasts, Alūksnes novads

Projekta ietvaros: veikta bijušās Mārkalnes pamatskolas ēkas 46 km^2 lielas telpas iekārtošana, izveidojot spogulsienu un iegādājoties nepieciešamo aprīkojumu dažādu aktivitāšu nodrošināšanai – elektrotehniku, mēbeles un vingrošanas paklājus.

Saieta telpu izveide un aprīkošana sabiedrisko aktivitāšu dažādošanai Liepnas Tautas namā

Īstenošanas vieta: Liepna, Liepnas pagasts, Alūksnes novads

Projekta ietvaros: veikta Liepnas Tautas nama divu telpu vienkāršota atjaunošana 40,1 m2 platībā un iegādāts aprīkojums Saieta telpu iekārtošanas vajadzībām – virtuvīte un nodarbību telpa.

Iedvesmai, darbam un eksponēšanai– daudzfunkcionālais Radošo Ideju Centrs

Īstenošanas vieta: Ape, Apes novads

Projekta ietvaros: pilnveidotas Radošo Ideju Centra telpas iegādājoties molbertu un ekspozīcijas statīvu komplektu, žalūziju komplektu, konferenču mēbeļu komplektu, gaismas sliežu sistēmu, sadzīves tehnikas komplektu un virtuves mēbeļu komplektu.

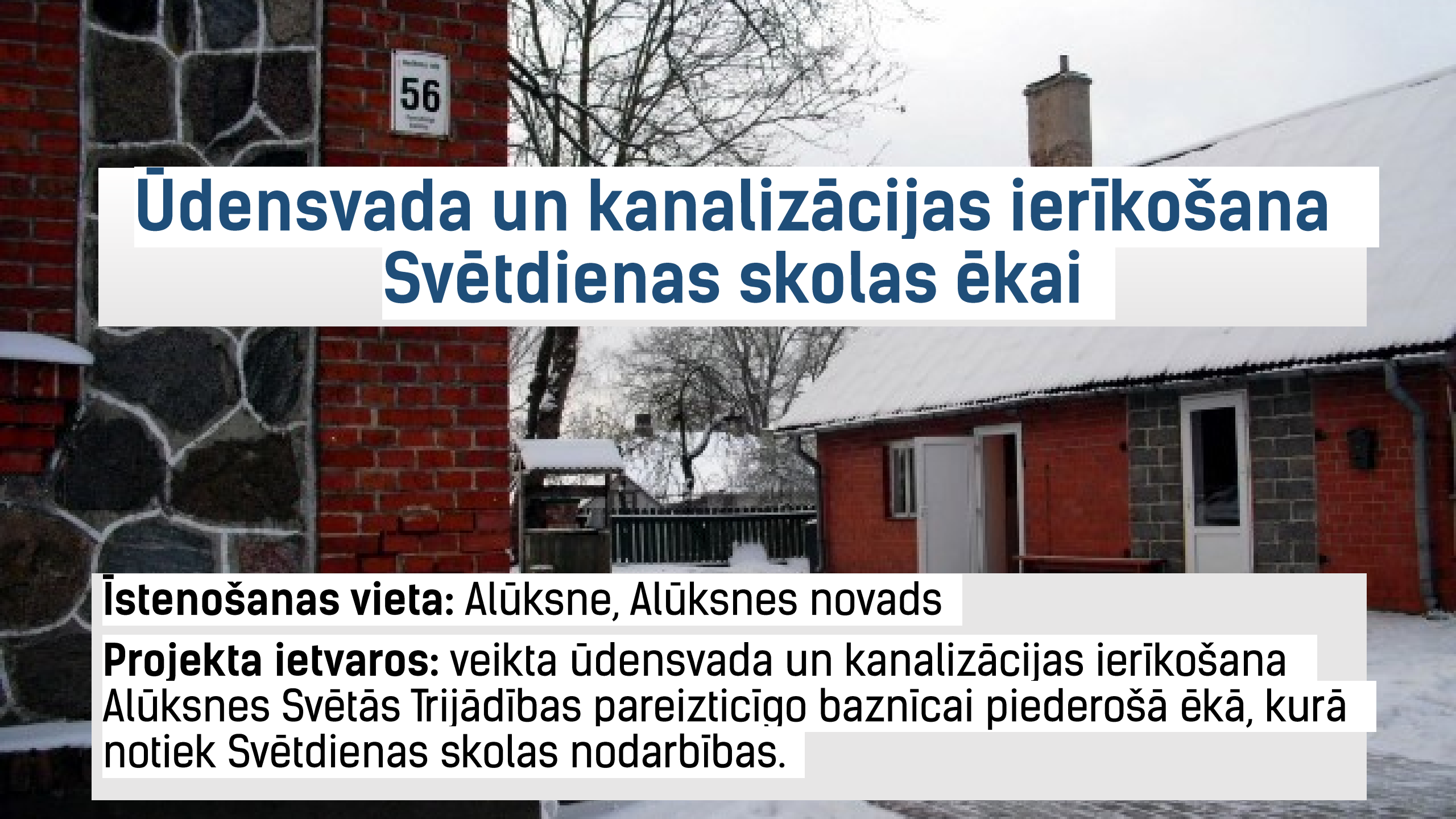

Ūdensvada un kanalizācijas ierīkošana Svētdienas skolas ēkai

Īstenošanas vieta: Alūksne, Alūksnes novads

Projekta ietvaros: veikta ūdensvada un kanalizācijas ierīkošana Alūksnes Svētās Trijādības pareizticīgo baznīcai piederošā ēkā, kurā notiek Svētdienas skolas nodarbības.

Aktīvs brīvais laiks

Zaļās klases pie Dāvja Ozoliņa Apes vidusskolas labiekārtošana ar fizisko aktivitāšu elementiem – āra nodarbību un brīvā laika pavadīšanai

Īstenošanas vieta: Ape, Apes novads

Projekta ietvaros: labiekārtota esošā Zalās klases teritorija pie D.Ozoliņa Apes vidusskolas, uzstādot četrus brīvdabas atpūtas un vingrošanas elementus – kāpelēšanas kompleksu, šūpoles – balansieri, zig – zag līdzsvara joslu, šķēršļu trasi.

Strautiņu vissezonas sporta un atpūtas laukuma uzlabošana

Īstenošanas vieta: Strautiņi, Alsviķu pagasts, Alūksnes novads

Projekta ietvaros: uzlabots Strautiņu ciema hokeja laukums, uzklājot asfaltbetona seguma hokeja laukuma teritorijā, izveidojot vissezonas sporta un atpūtas laukumu.

Lāzertags padomju armijas raķešu bāzē Zeltiņos

Īstenošanas vieta: Zeltiņi, Zeltiņu pagasts, Alūksnes novads

Projekta ietvaros: iegādāts LāzerTag spēļu komplekts Tagers LSD AKS-74U ar programmatūru un aprīkojumu, datortehnika, ģenerators, pārvietojamās nojumes.

Mūžizglītība

Sabiedrības centrā kā mājās

Īstenošanas vieta: Alūksne, Alūksnes novads

Projekta ietvaros: veikta Alūksnes novada Sabiedrības centra divu semināra telpu un lieveņa vienkāršota atjaunošana, un iegādāts mēbeļu komplekts telpu un lieveņa aprīkošanai.

Sabiedrībai nozīmīgas pakalpojumu infrastruktūras izveide Apes Sv.Mateja evanģēliski luteriskajā draudzē

Īstenošanas vieta: Ape, Apes novads

Projekta ietvaros: labiekārtotas un aprīkotas Apes Svētā Mateja evanģēliski luteriskās draudzes baznīcas telpas – iegādāts multimediju komplekts, aprīkojuma komplekts pasākumiem, prožektors uz izvelkama statīva, rotallietu plaukts, sadzīves tehnikas komplekts, ēdienu termoss (20l), virtuves piederumu komplekts, PVC nojume 4x8m, 30 konferenču krēsli, 10 saliekamie galdi ar soliem, stūra paklāis, lielais divvietīgais krēsls un uzstādīta virtuves iekārta, kā arī izgatavots un uzstādīts informatīvais āra stends.

Nodarbību telpu izbūve un aprīkošana sabiedrisko aktivitāšu dažādošanai un pilnveidošanai Mālupes Saieta namā

Īstenošanas vieta: Mālupe, Mālupes pagasts, Alūksnes novads

Projekta ietvaros: veikta daļēja Mālupes Saieta nama telpu pārbūve, nodarbību telpas izveidei, un iegādāts nepieciešamais aprīkojums – galds, krēsli, overloks.

Amatu prasmju centrs Trapenē

Īstenošanas vieta: Trapene, Trapenes pagasts, Apes novads

Projekta ietvaros: pilnveidots un modernizēts Trapenes pamatskolas mājturības kabinets, iegādājoties aužamo steļļu komplektu, izšūšanas mašīnu un projektoru.

Mācību virtuves telpa – darbnīca amata prasmju apgūšanai, uzņēmējdarbības attīstībai, jaunu ideju realizēšanai

Īstenošanas vieta: Ape, Apes novads

Projekta ietvaros: D.Ozolina Apes vidusskolā blakus tekstildarbnīcai atjaunota virtuves telpa un veikta telpu aprīkojuma iegāde un uzstādīšana, kā rezultātā atsevišķās telpas apvienotas vienā blokā, izveidojot "Amatu darbnīcu".

Paldies par uzmanību!

Alūksnes